

ދިވެހިސަރުކާރުގެ ގެޒެޓް

MTA
MALDIVES TAX ACADEMY

ވޮލިއުމް: 10
ނަންބަރު: 4
އެޕްރީލް 2021

ދިވެހިސަރުކާރުގެ ގެޒެޓް ގައި
ފޯމިއުލޭޝަން ނުވަތަ ރިޖިސްޓްރޭޝަން

ކުރުމުގެ ބަޔާން ބަދަލުކުރުމުގެ
ފޯމިއުލޭޝަން ނުވަތަ ރިޖިސްޓްރޭޝަން

ސަފުޔު 28 ނަންބަރު 2021



2021

28 අප්‍රේල් 2021

අර්ධ වර්ෂයේ ප්‍රධාන අරමුදලක් ලෙසින් පවත්වනු ලබන

එ.ජ. ඩොලර් 28 ක් වැඩි කළ අරමුදලක් 2021 වසරේ අග භාගයේදී මුදා හරිනු ලබන බවට ප්‍රකාශයක් කළේය. එ.ජ. ඩොලර් 28 ක් වැඩි කළ අරමුදලක් 2021 වසරේ අග භාගයේදී මුදා හරිනු ලබන බවට ප්‍රකාශයක් කළේය. එ.ජ. ඩොලර් 28 ක් වැඩි කළ අරමුදලක් 2021 වසරේ අග භාගයේදී මුදා හරිනු ලබන බවට ප්‍රකාශයක් කළේය.

වසරේ මුළු ආදායම 50% ක් වැඩි කළ අරමුදලක් 2021 වසරේ අග භාගයේදී මුදා හරිනු ලබන බවට ප්‍රකාශයක් කළේය. එ.ජ. ඩොලර් 28 ක් වැඩි කළ අරමුදලක් 2021 වසරේ අග භාගයේදී මුදා හරිනු ලබන බවට ප්‍රකාශයක් කළේය.

එ.ජ. ඩොලර් 28 ක් වැඩි කළ අරමුදලක් 2021 වසරේ අග භාගයේදී මුදා හරිනු ලබන බවට ප්‍රකාශයක් කළේය. එ.ජ. ඩොලර් 28 ක් වැඩි කළ අරමුදලක් 2021 වසරේ අග භාගයේදී මුදා හරිනු ලබන බවට ප්‍රකාශයක් කළේය.

වසරේ මුළු ආදායම 50% ක් වැඩි කළ අරමුදලක් 2021 වසරේ අග භාගයේදී මුදා හරිනු ලබන බවට ප්‍රකාශයක් කළේය. එ.ජ. ඩොලර් 28 ක් වැඩි කළ අරමුදලක් 2021 වසරේ අග භාගයේදී මුදා හරිනු ලබන බවට ප්‍රකාශයක් කළේය.

වසරේ මුළු ආදායම 50% ක් වැඩි කළ අරමුදලක් 2021 වසරේ අග භාගයේදී මුදා හරිනු ලබන බවට ප්‍රකාශයක් කළේය. එ.ජ. ඩොලර් 28 ක් වැඩි කළ අරමුදලක් 2021 වසරේ අග භාගයේදී මුදා හරිනු ලබන බවට ප්‍රකාශයක් කළේය.

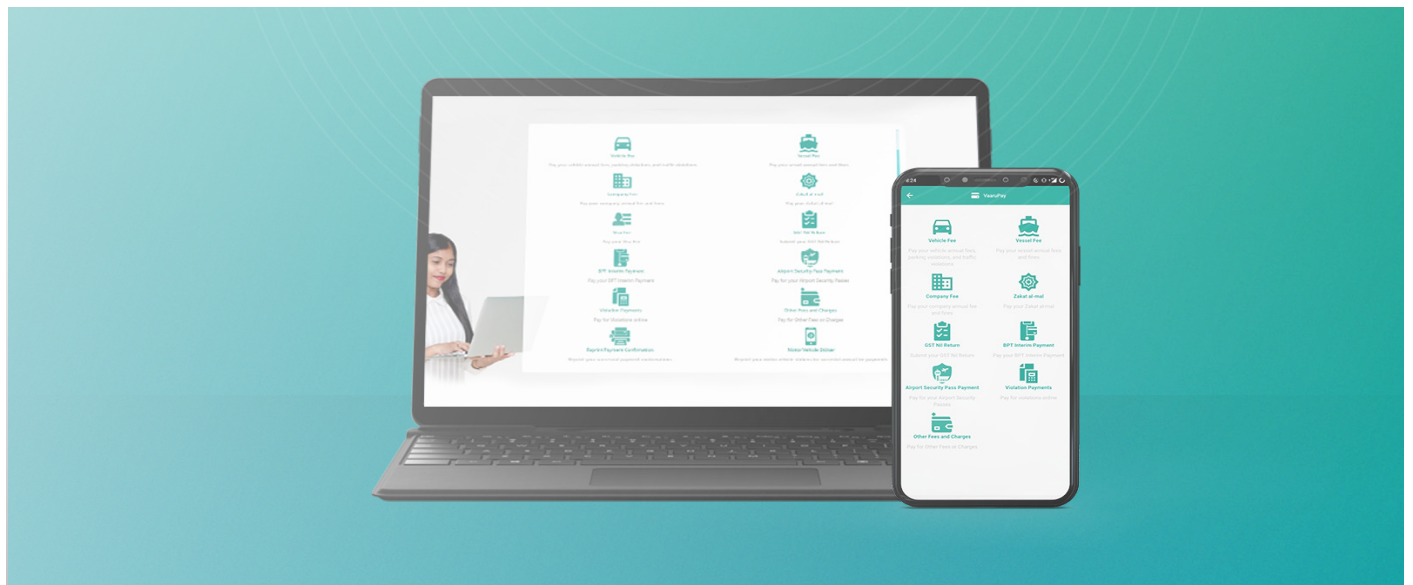

You can make payments on VaaruPay via DhiraaguPay, Ooredoo m-Faisaa and MIB Fisa Pay



2020-2021 2020-2021 2020-2021

2020-2021 2020-2021 2020-2021

2020-2021 2020-2021 2020-2021

2020-2021 2020-2021 2020-2021

2020-2021 2020-2021 2020-2021

2020-2021 2020-2021 2020-2021

2020-2021 2020-2021 2020-2021

2020-2021 2020-2021 2020-2021

2020-2021 2020-2021 2020-2021

2020-2021 2020-2021 2020-2021

2020-2021 2020-2021 2020-2021

2020-2021 2020-2021 2020-2021

2020-2021 2020-2021 2020-2021

2020-2021 2020-2021 2020-2021

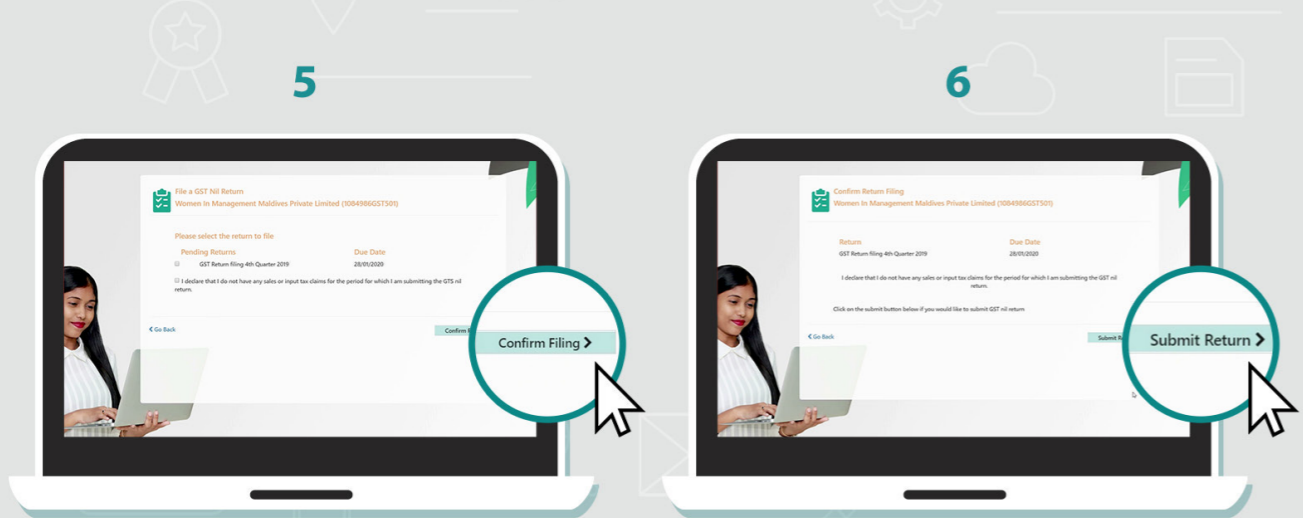
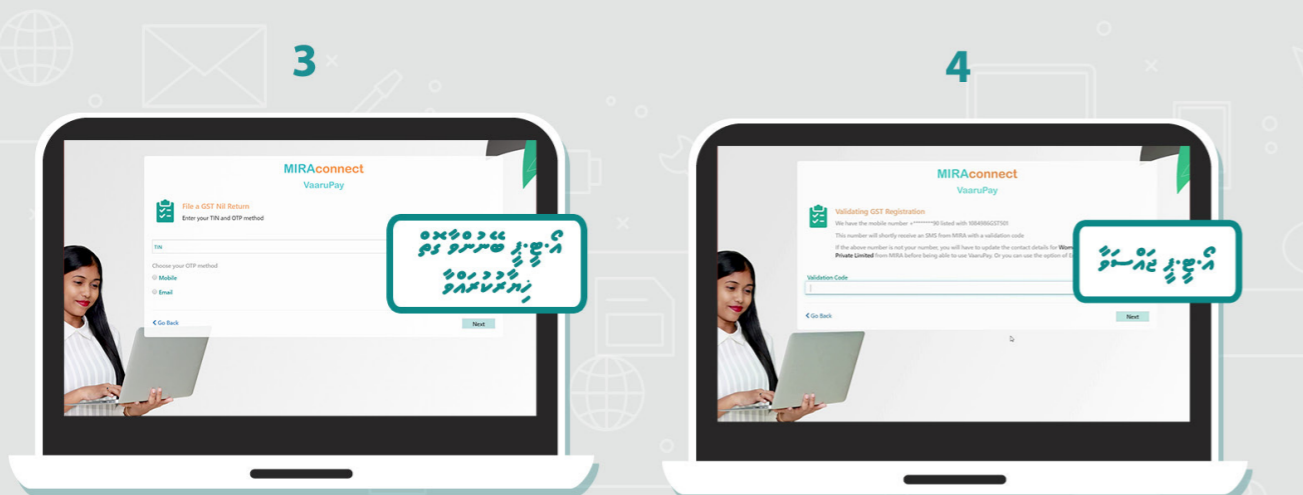
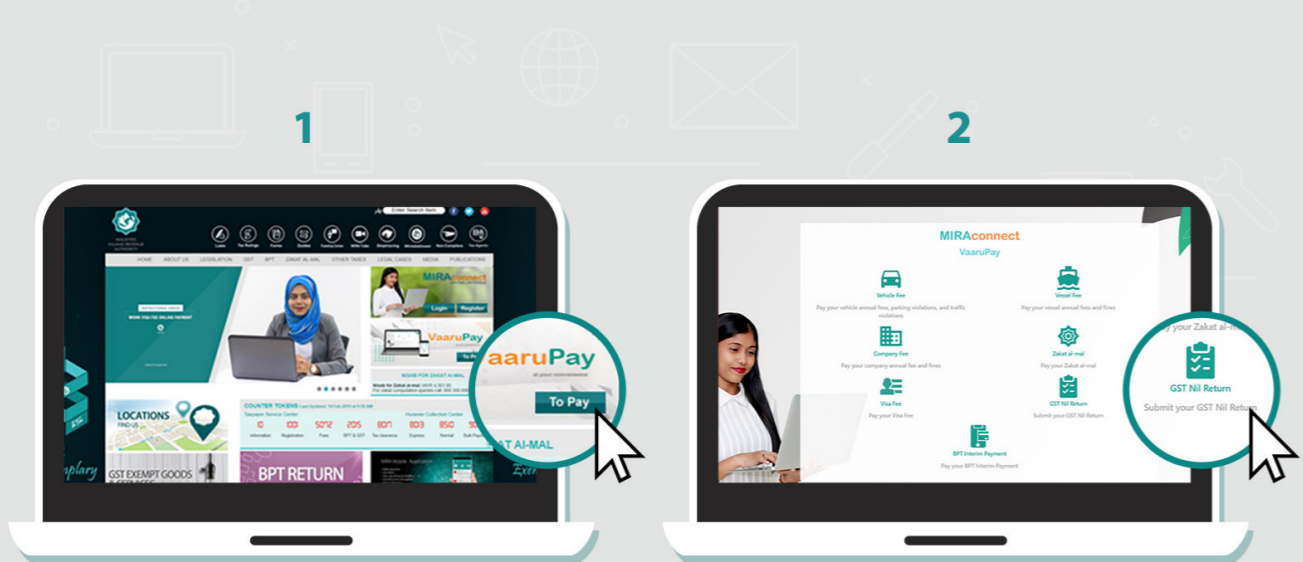

މިއަހަރުގެ 2024 ވަނަ ތަނަ ގެ ގްސް ނިލް ރިޓަން ފައިލް ކުރުމަށް ފުރުޞަތު ހުޅުވައިދޭން ފެށިފައިވާ ކަމަށް ރިޔާސީ ނިންމުމެއް ނެރެފިއެވެ. ފަރާތްތަކުގެ ފަރާތުން ގްސް ނިލް ރިޓަން ފައިލް ކުރުމަށް ފުރުޞަތު ހުޅުވައިދޭން ފެށިފައިވާ ކަމަށް ރިޔާސީ ނިންމުމެއް ނެރެފިއެވެ.

You can now file your
GST Nil Returns
using VaaruPay

